

OGGI

LA VITA SPEZZATA DI BELINDA LEE

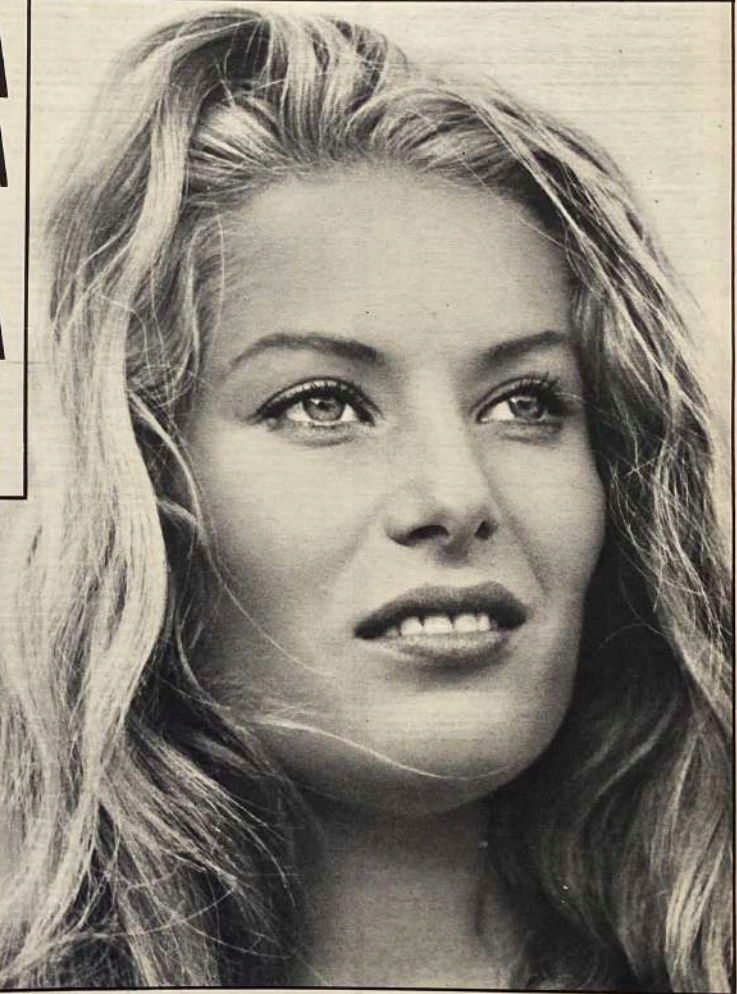

**L'INFELICE BELINDA LEE
HA INCONTRATO LA MORTE
A CENTOESSANTA ALL'ORA**

Belinda Lee in una fotografia che risale a qualche tempo prima della sua partenza per gli Stati Uniti dove si recava a raggiungere il fidanzato Gualtiero Jacopetti: la notizia della tragica morte dell'attrice, vittima di un incidente automobilistico su un'autostrada californiana tra San Bernardino e Baker, ha lasciato sconvolti i numerosi amici che Belinda aveva a Roma. Al momento dell'incidente l'attrice si trovava a bordo di un'auto lanciata a forte velocità (centoessanta all'ora, secondo alcuni): con lei, oltre a Gualtiero Jacopetti, erano il romano Paolo Cavara e l'italo-americano Nino Falanga. Lo scoppio di un pneumatico ha provocato lo sbandamento del veicolo e l'apertura di una portiera: Belinda è stata sbalzata sull'asfalto dove ha strisciato per diversi metri rimanendo poi esanime. La sciagura ha avuto un solo testimone, un ispettore che seguiva con la sua automobile quella degli italiani e di cui, alle pagine 20-23, pubblichiamo il drammatico racconto. Belinda, nata a Budleigh Salterton, in Inghilterra, ventisei anni fa, era venuta per la prima volta in Italia nell'estate del 1957 e nel nostro Paese aveva raggiunto una notevole popolarità per il suo idillio con Filippo Orsini e per aver interpretato film di successo come *I magliari*. La lunga notte del '43, *Il sicario*. Alcuni giorni fa aveva terminato la lavorazione di *Giuseppe venduto dai suoi fratelli*.